

# APADIS

Asociación para  
la atención de las personas  
con discapacidad intelectual  
de Villena y Comarca

## VIVIENDAS TUTELADAS

**Su finalidad es ofrecer un recurso al servicio de un proyecto de vida independiente proporcionando un hogar distinto del familiar en el que se garantice y posibilite un adecuado desarrollo personal y social de sus miembros, sobre la base de sus necesidades, deseos y características para obtener, en definitiva, su calidad de vida.**

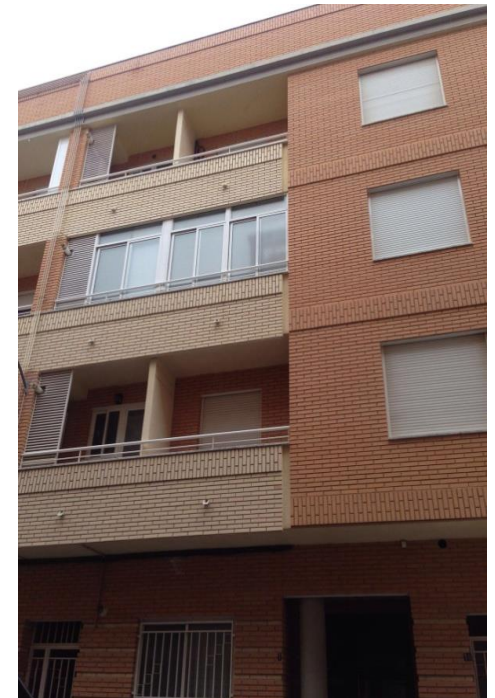

**Las Viviendas están acreditadas por la Consellería de Bienestar Social:**

- **VIVIENDA TUTELADA I: Santa M<sup>a</sup> de la Cabeza 5, 3<sup>o</sup> A**  
Con el N<sup>o</sup> de Registro 04.03.079.005-166  
concediendo para su mantenimiento anual una subvención de  
89.060,00 €
- **VIVIENDA TUTELA TUTELADA II: Tesoro de Villena 1,2<sup>o</sup>F**  
Con el N<sup>o</sup> de Registro 2993  
concediendo para su mantenimiento anual una subvención de  
89.060,00 €

# ORGANIGRAMA y ÁREAS

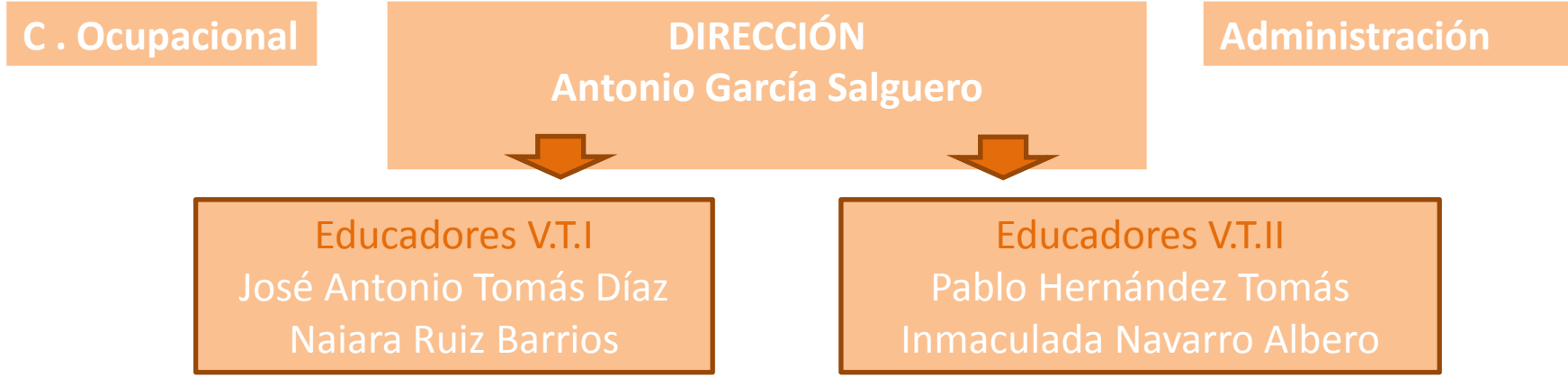

Actividades básicas de la vida diaria	Actividades instrumentales	Aprendizajes convivenciales. Autogestión	Área Sanitaria
Hábitos Alimenticios Buena apariencia personal Mantener limpio y ordenado el entorno	Realizar tareas generales de mantenimiento y gestión del hogar. Buscar información	Asambleas, Habilidades Sociales Comunicación Resolución de conflictos Ocio	Historia clínica Seguimiento farmacológico Visitas médicas Comunicar dolencias y necesidades Gestionar su salud

# USUARIOS: 7 (dos bajas y un alta)

## ACTIVIDAD

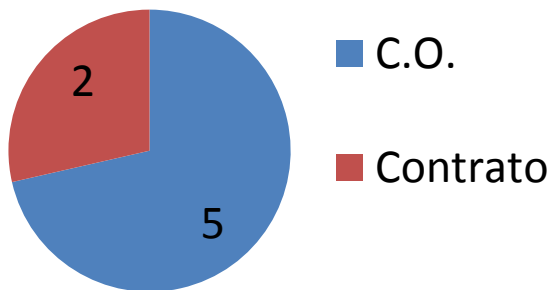

## PROCEDENCIA

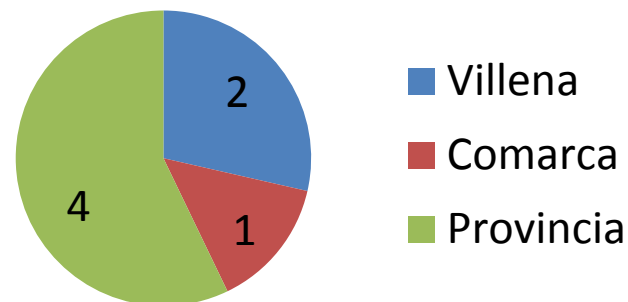

## DOMICILIO

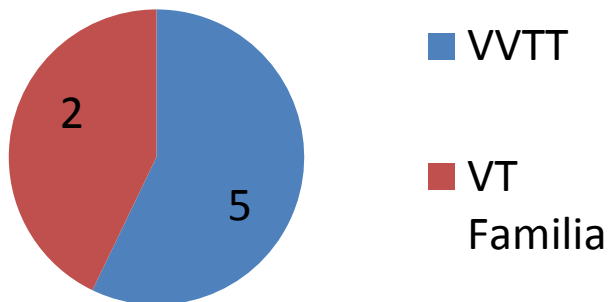

## EDAD

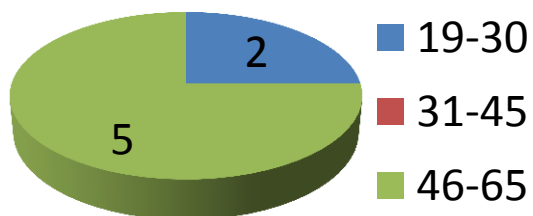

## GRADO DEPENDENCIA

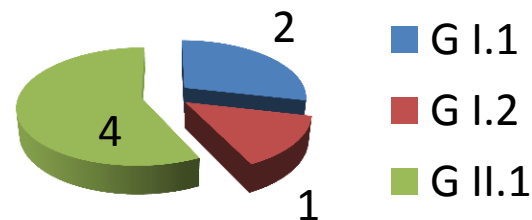

# Plan de Ocio

TIPO DE ACTIVIDAD	PROGRAMADAS VT I	OCIO INCLUSIVO VT I	PROGRAMADAS VT II	OCIO INCLUSIVO VT II
Teatro, cine, musicales...	1	1	4	1
Fiestas locales	1	10	4	
Culturales	3	3	3	1
Eventos deportivos	1	11		
Actividades deportivas	3	4	15	6
Lúdicas	4	3	3	11
Fundación	1		1	
<b>TOTAL: 95</b>	<b>14</b>	<b>32</b>	<b>30</b>	<b>19</b>



Asociación para  
la atención de las personas  
con discapacidad intelectual  
de Villena y Comarca

# Plan de Formación

Formación		A	B	C	D
Sistema de Calidad	1,5			X	
Psicología Positiva	1,5	X			X
Apoyo Conductual Positivo	20	X	X	X	X
P.C.P.	20	X			X
Jornada Apadis PCP	4	X	X	X	X
Código Ético	1,5	X	X	X	X
Formación Inicial	12		X		
<b>TOTAL HORAS</b>	<b>60,5</b>	<b>47</b>	<b>37,5</b>	<b>27</b>	<b>47</b>



Asociación para  
la atención de las personas  
con discapacidad intelectual  
de Villena y Comarca

# Sistema Calidad : Objetivos y Acciones de Mejora

**O.M. 01.** Desarrollar y ampliar Acciones formativas (nº horas y acción formativa externa)

**O.M.02.** Desarrollar Código Ético

**O.M.03.** Mejorar Instalaciones y equipamientos

En la línea de la mejora continua, cada año se incorporan distintas acciones de mejora. En este ejercicio se han lanzado **10 A.M.** que hacen referencia al trabajo técnico de los profesionales.

**6 A.M.** Derivadas del seguimiento del Sistema: Expedientes, Plan de limpieza, Plan de comunicación, Indicadores, Encuesta de satisfacción , PCP

**4 A.M.** Derivadas de las Auditorias: Sistema de Registro, Intervención sanitaria, Informe de dirección. Actualización anual de C.V....



Asociación para  
la atención de las personas  
con discapacidad intelectual  
de Villena y Comarca

# Cuestiones relevantes

- **VT 1:** el 1 febrero, el paso de uno de los Educadores a la Dirección de Residencia supuso la contratación de una Educadora.
- **VT 2:** el 27 de abril se produce el traslado de este recurso a la calle Tesoro de Villena núm. 1, a una vivienda adquirida por Apadis a través del PIR de la Once. Se tramita en la Consellería el consiguiente expediente de acreditación.
- **VT 2 :** el fallecimiento en octubre de Francisco Hernández Bernabeu.